

HOSPITAL ERMÍRIO COUTINHO



Prestação de Contas Físico Financeiro do Exercício de 2021

S. B. P.

HISTÓRICO DO HOSPITAL ERMÍRIO COUTINHO

Abrange atendimento a 20 municípios da Ilhas de Fernando de Noronha, Bom Jardim, Buenos Aires, Carpina, Casinhas, Cumaru, Feira Nova, João Alfredo, Lagoa De Itaenga, Lagoa Do Carro, Limoeiro (Sede), Machados, Nazaré Da Mata, Orobó, Passira, Paudalho, Salgadinho, Surubim, Tracunhaém, Vertente do Lério, Vitória. a implantação do hospital beneficiará uma população de 1.124.072 correspondendo a 15% da população total do estado de Pernambuco.

O Hospital Ermírio Coutinho está estruturado com perfil de hospital de médio porte, com 41 leitos ativos, com capacidade de realizar procedimentos de pequena e média complexidade, sendo uma referência em unidade materno-infantil que tem por missão, prestar atendimento de urgência e emergência em clínica obstétrica, parto de risco habitual, pediatria e clínica médica, assim como realizar atendimento ambulatorial, para egressos do hospital, nas especialidades: ginecologia, obstetrícia e neonatal. ambulatório pré-natal de alto risco, clínica médica, otorrinolaringologia, cardiologia. contando ainda com o serviço de diagnóstico e tratamento: USG, raio-x, enfermagem, psicologia, fonoaudiologia, eletrocardiograma e exames laboratoriais.

S. A. S.

GESTÃO ADMINISTRATIVA HOSPITAL ERMÍRIO COUTINHO

PRESIDENTE: Arnaldo José Almeida Gonçalves de Oliveira, brasileiro, casado, engenheiro, residente na Rua Prof. José Cândido Pessoa - 1422 - Bairro Novo - Olinda - PE - CEP 53.030-020 - Identidade nº. 854.704 SSP-PE e CPF: 166.962.204-53.

VICE - PRESIDENTE: José Sá Barreto Pimentel, brasileiro, casado, médico, residente na Rua Bartolomeu de Gusmão, 217, Madalena – Recife – PE, CEP: 50.610.190, Identidade: 511.707 SSP-PE, CPF: 224.012.298-68.

TESOUREIRA: Ir. Fabíola de Alencar Furtado (Superiora), brasileira, solteira, religiosa da Ordem de São Vicente de Paulo, residente na Rua Henrique Dias, 208 – Boa Vista – Recife - PE, CEP: 50.070-140, Identidade nº. 5.917.914 SSP-PE e CPF: 001.046.364-08.

SUPERINTENDENTE: Luiz Alberto Pereira de Araújo, brasileiro, casado, médico, residente na Rua Estrela – 203/2101 – Casa Amarela – Recife – PE – CEP 52060-160 - Identidade nº. 695.137. SSP-PE e CPF 075.153.084-00.

DIRETOR GERAL: Francisco José Madeiro Monteiro, brasileiro, casado, médico, residente na Rua Cel Uriel S Cardim, 71 – Tamarineira – Recife - PE

DIRETORIA ADMINISTRATIVA: Neusa Dias de Lima Melquiades dos Santos, brasileira, casada, residente na Rua Antonio Valdevino da Costa, nº 280 – Bloco 13 Apto 402 – Cordeiro – Recife - PE

DIRETOR MÉDICO: Rômulo Pires de Souza, brasileiro, solteiro, médico, residente na Rua Pedro Pires Ferreira, 325, apto 1704 – Graças – Recife - PE

3
AA

ATIVIDADES ADMINISTRATIVAS

Atualmente o Hospital Ermírio Coutinho apresenta uma estrutura organizacional compatível com um hospital de 41 leitos. Os serviços administrativos são desenvolvidos por equipes de profissionais liderados através da Diretoria Geral, Dr. Francisco José Madeiro Monteiro e da Diretoria Administrativa Neusa Dias de Lima Melquíades dos Santos, com apoio de todos os colaboradores.

4
R. P.

DISTRIBUIÇÃO DOS LEITOS – 41 LEITOS – HOSPITAL ERMÍRIO COUTINHO

O Hospital Ermírio Coutinho no ano de 2021 funcionou com 41 leitos, sendo 21 de Obstetrícia, 10 de Clínica Médica e 10 de Pediatria, sendo assim distribuídos:

LEITOS

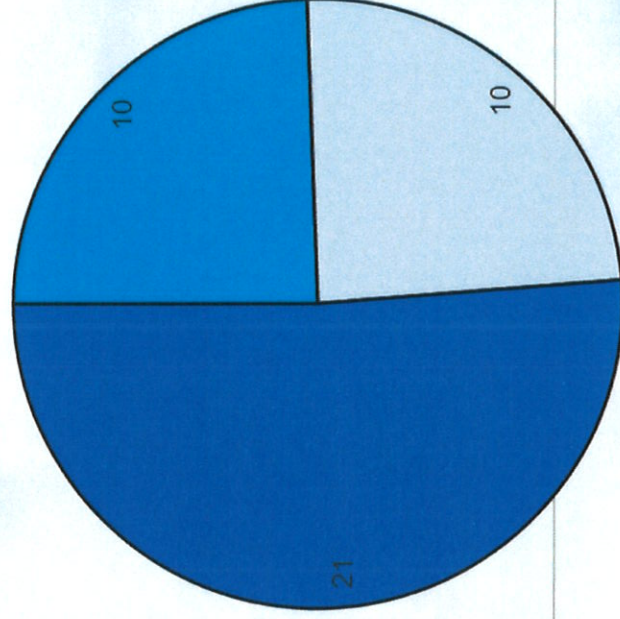

■ CLÍNICA MÉDICA □ CLÍNICA PEDIÁTRICA ■ CLÍNICA OBSTÉTRICA

[Handwritten signature]

PORCENTAGEM DE OCUPAÇÃO DOS LEITOS POR ESPECIALIDADE – 41 leitos – HOSPITAL ERMÍRIO COUTINHO

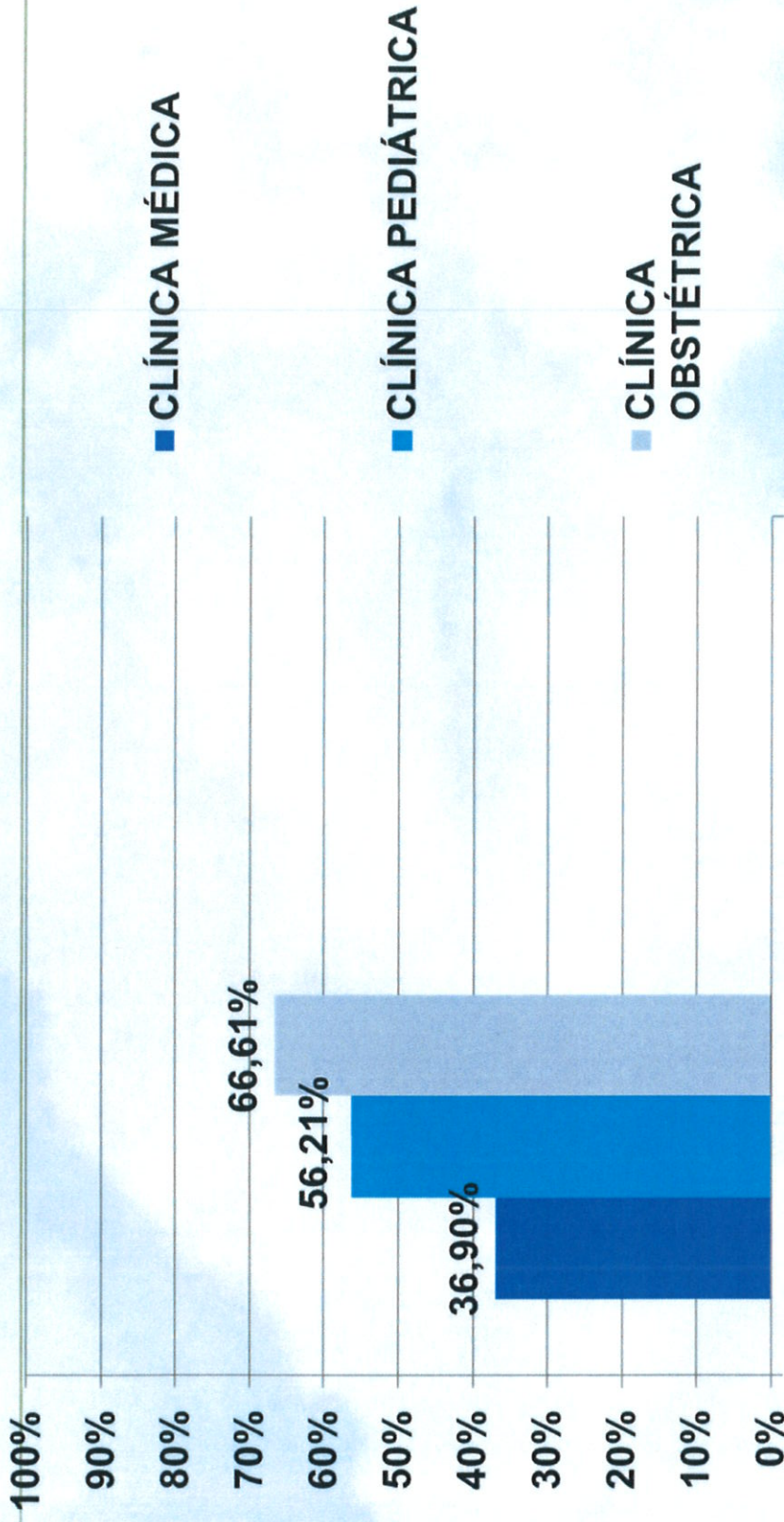

OCUPAÇÃO DOS LEITOS SUS

Fonte: Fundação Manoel da Silva Almeida -- Setor de Estatística

Relação Percentual entre número de pacientes/dia e o número de Leitos/dia. Referência
Portaria 110/GM/MS = 85%.

Porcentagem geral de ocupação (2021): 56,82%

CIRURGIAS/INTERNAMENTOS 41 LEITOS – HOSPITAL ERMÍRIO COUTINHO

Em 2021 foram realizadas:

Partos Realizado			
Produção	Meta SEPLAG	Realizado	Média Mensal
Partos Normais	2.438	1.781	148
Cesáreas	610	649	54
Total de Partos	3.048	2.430	202

Cirurgias Realizadas			
Produção	Meta	Realizado	Média Mensal
Curetagem		276	23

Saídas			
Produção	Meta	Realizado	Média Mensal
Saídas	2.880	3.403	283

Handwritten signature

MEDIA DE PERMANÊNCIA POR ESPECIALIDADE – DIA – HOSPITAL ERMÍRIO COUTINHO

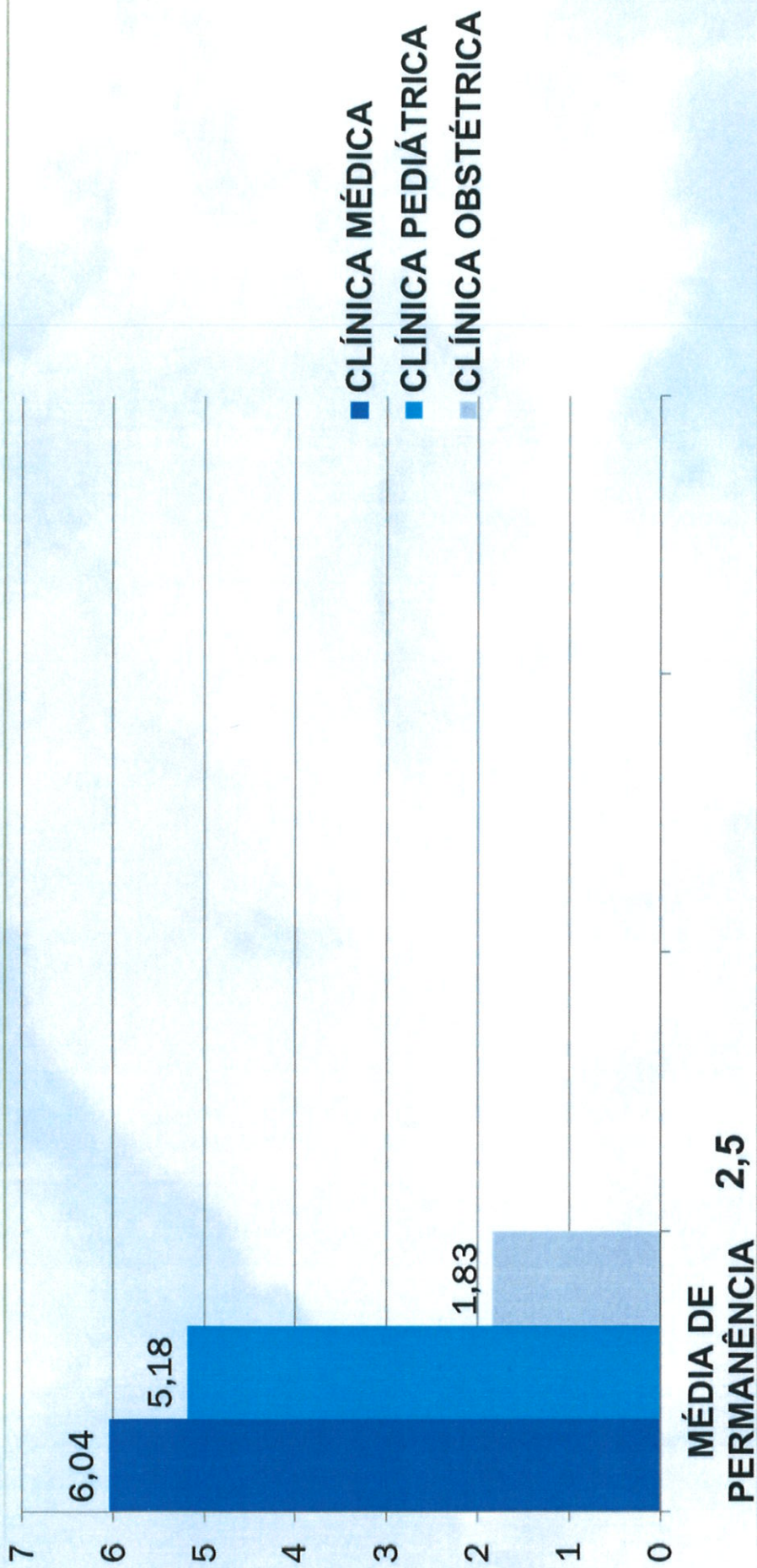

Relação entre o total de pacientes /dia e o total de pacientes que tiveram saídas do Hospital.
Referência: MS (Port. 1101) – Clínica Médica = 8 dias e Clínica Cirúrgica = 6 dias.

S
R.

SERVIÇO AMBULATORIAL - HOSPITAL ERMÍRIO COUTINHO

Em 2021 foram realizadas:

Atividades Contratadas	Meta Contratada	Realizado	%
Emergência Pediátrica, Clínica Médica, Obstetrícia	110.400	91.663	83,02%
Ambulatório Geral (Otorrinolaringologia, Ginecologia, Neonatologia, Psicologia, Clínica Médica e Fonoaudiologia).	8.400	7.860	93,57%
Diagnóstico de Tratamento (Patologia Clínica, Ultrassonografia, Eletrocardiograma, Radiodiagnóstico).	S/Meta	71.269	-

SERVIÇO SOCIAL

É composto por 04 (quatro) Assistentes Sociais, que prestam atendimento durante 12hs todos os dias da semana, incluindo finais de semana e feriados.

No ano de 2021 foram atendidos 2.937 usuários, intervindo diretamente com os pacientes e acompanhantes, orientando-os em relação às normas e rotinas da instituição, como também em relação aos direitos e deveres como cidadãos.



Handwritten signatures in blue ink, including a large signature and a smaller one above it.

OUVIDORIA

O relatório em questão traz dados estatísticos, de forma resumida, como contribuição do trabalho de Ouvidoria realizado no ano de 2021. As frequências estão de acordo com o prazo previsto de conclusão da demanda.

Principais Atividades:

- Atendimento Pessoal, Fone e E-mail;
- Abordagem setorial, principalmente emergência, clínicas médica e pediátrica e maternidade;
- Informações e orientações ao paciente;
- Registramos 17 queixas no ano de 2021.

SAU

Pesquisa de Satisfação do Usuário – 19.244 usuários

Péssimo	Ruim	Regular	Bom	Excelente
26	13	54	10.493	8.658

SAU

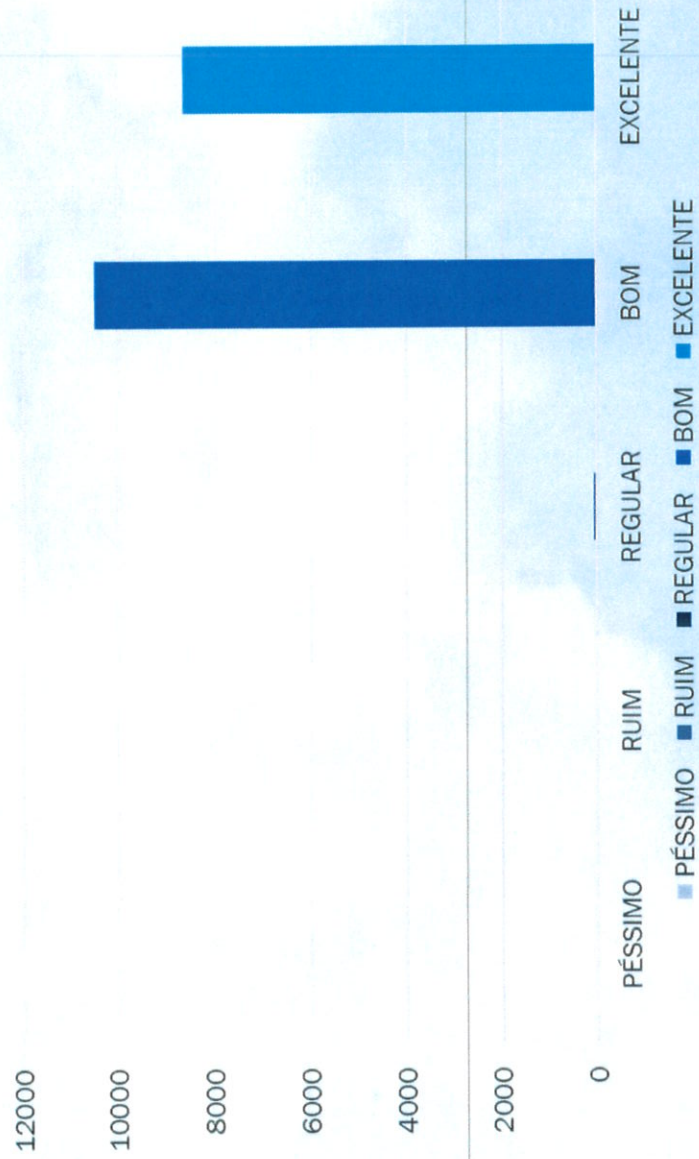

DISTRIBUIÇÃO DE FUNCIONÁRIOS FUNCIONÁRIOS DO HOSPITAL ERMÍRIO COUTINHO

FUNCIONÁRIOS

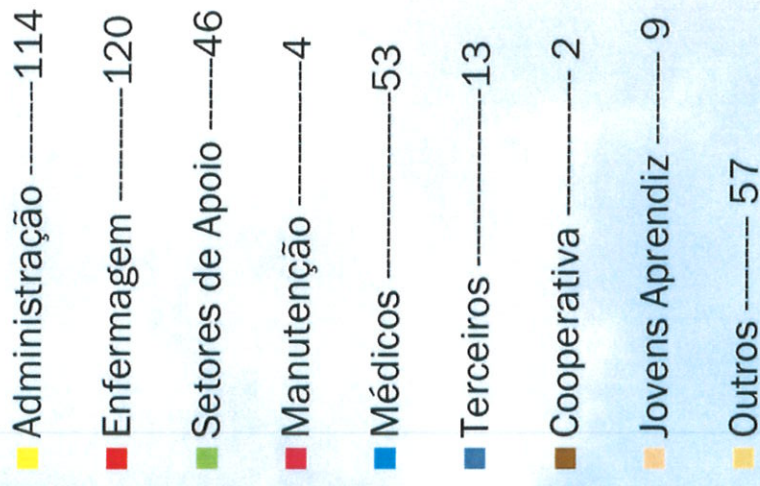

CLT = 346

CONTRATO/SES/INAMPS/

FUSAM = 3

ESTATUTÁRIO = 34

TERCEIROS = 13

COOPERATIVA = 2

OUTROS = 57

TOTAL COLABORADORES : 455

[Handwritten signature]
13

RECEITA OPERACIONAL - HOSPITAL ERMÍRIO COUTINHO DE NAZARÉ DA MATA

	2021	2020
RECEITA TOTAL ANUAL (GESTÃO)	R\$ 22.323.312,84	R\$ 21.609.076,80
RECEITAS FINANCEIRAS/APLICAÇÕES/OUTROS*	R\$ 59.577,75	R\$ 21.499,64
RECEITAS DOAÇÃO COVID-19 INSUMOS	-	R\$ 603.706,36
DOAÇÃO DE MATERIAIS	R\$ 218.036,01	R\$ 541.818,13
TOTAL DAS RECEITAS	R\$ 22.600.926,60	22.776.100,83

RECEITA COM INVESTIMENTO HOSPITAL ERMÍRIO COUTINHO DE NAZARÉ DA MATA

RECEITAS COM INVESTIMENTOS**	R\$ 263.166,67	-
------------------------------	----------------	---

**Recurso exclusivo para compra de ambulância.

Fonte: Balancete Dez/2021

ATIVIDADES FINANCEIRAS

REFLEXO DA FOLHA DE PAGAMENTO EM RELAÇÃO A RECEITA TOTAL COM PESSOAL PRÓPRIO - CLT

RECEITA TOTAL ANUAL (GESTÃO)	R\$ 22.323.312,84
DESPESA PESSOAL PRÓPRIO	R\$ 17.039.472,51

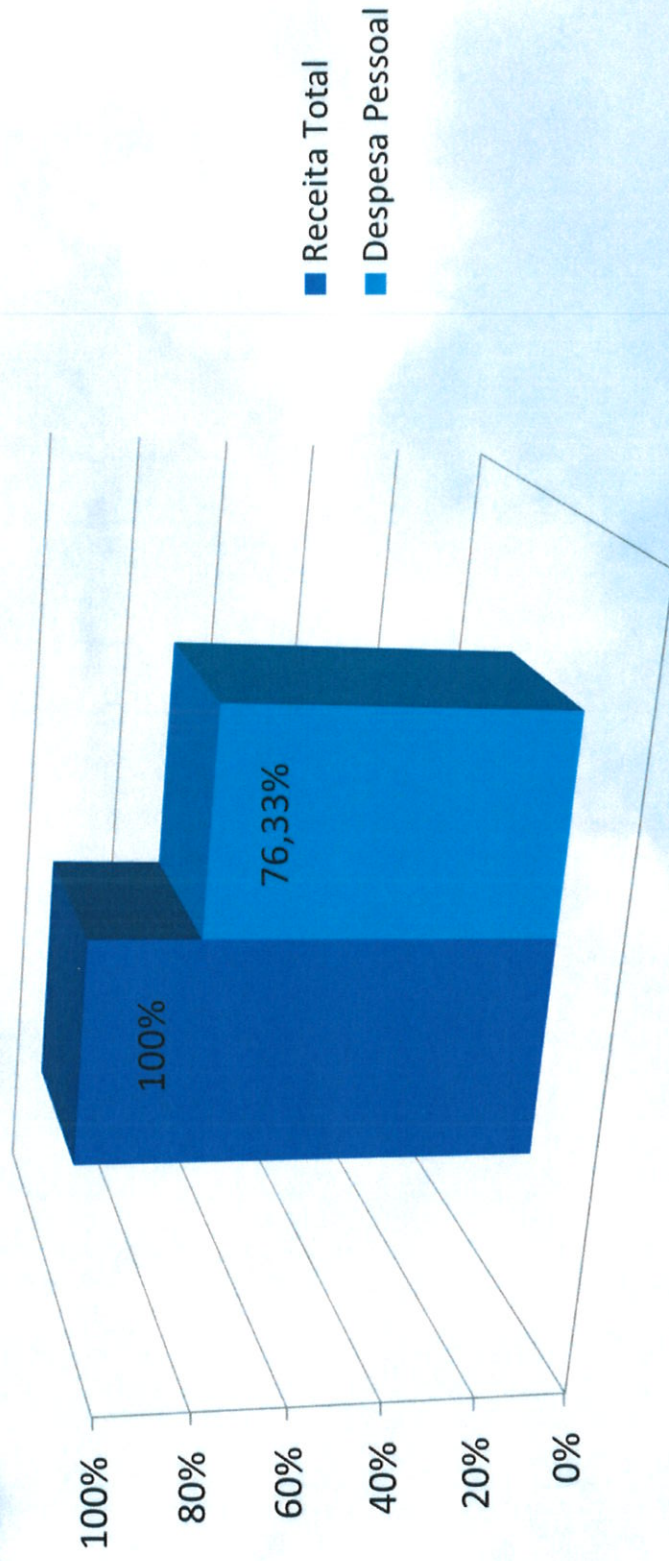

Fonte: Balancete Dez/2021

[Handwritten signature]

ATIVIDADES FINANCEIRAS

REFLEXO DA FOLHA DE PAGAMENTO EM RELAÇÃO A RECEITA TOTAL X DESPESA GERAL COM PESSOAL

RECEITA TOTAL ANUAL (GESTÃO)	R\$ 22.323.312,84
DESPESA PESSOAL GERAL	R\$ 18.818.004,57

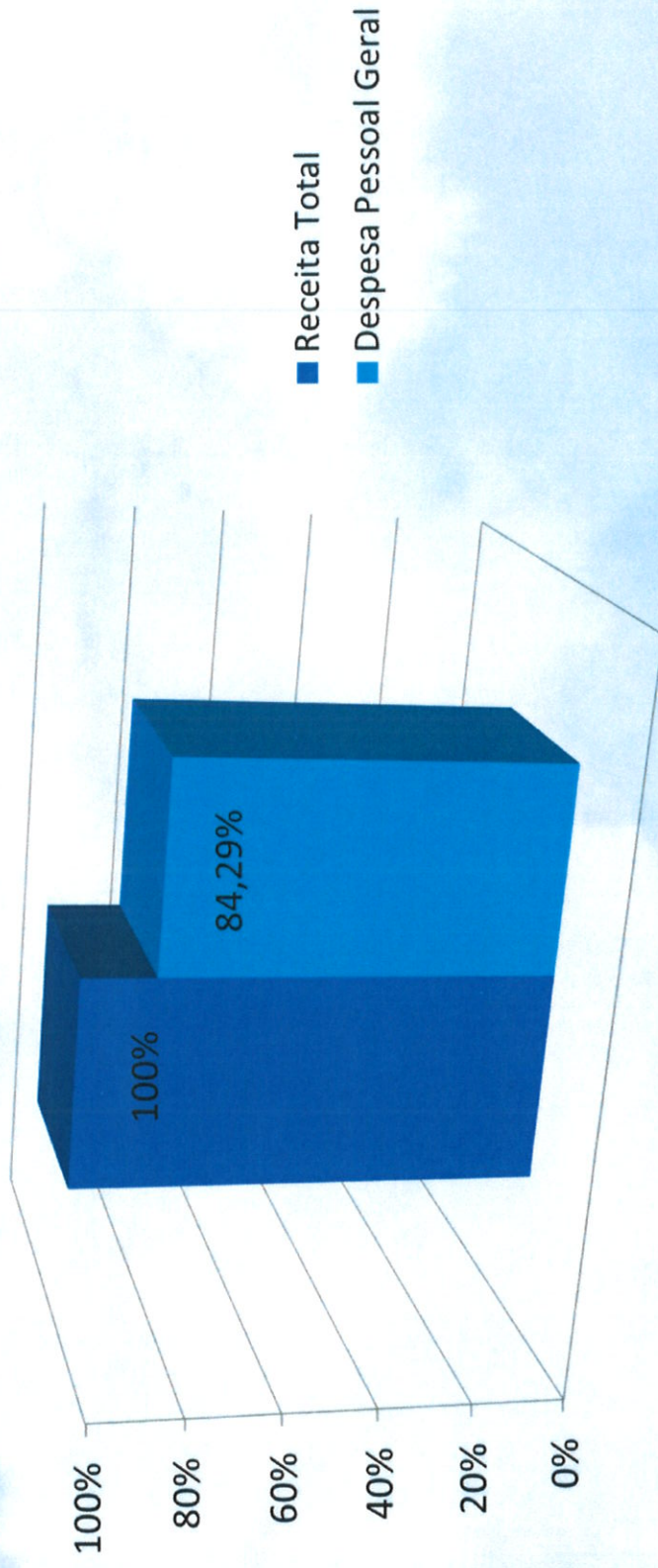

Fonte: Balancete Dez/2020

CUSTO DO HOSPITAL ERMÍRIO COUTINHO

	2021	2020
Pessoal Próprio	R\$ 17.039.472,51	R\$ 16.810.104,48
Serviços Médicos Terceirizados (PF e PJ)	R\$ 1.444.776,75	R\$ 1.396.910,77
Serviços Diversos Terc. (PF e PJ)	R\$ 1.499.489,94	R\$ 1.909.639,41
Materiais	R\$ 3.155.940,38	R\$ 2.940.607,00
Despesas Gerais	R\$ 859.781,84	R\$ 559.384,23
Custo Total	R\$ 23.999.461,42	R\$ 23.616.645,89

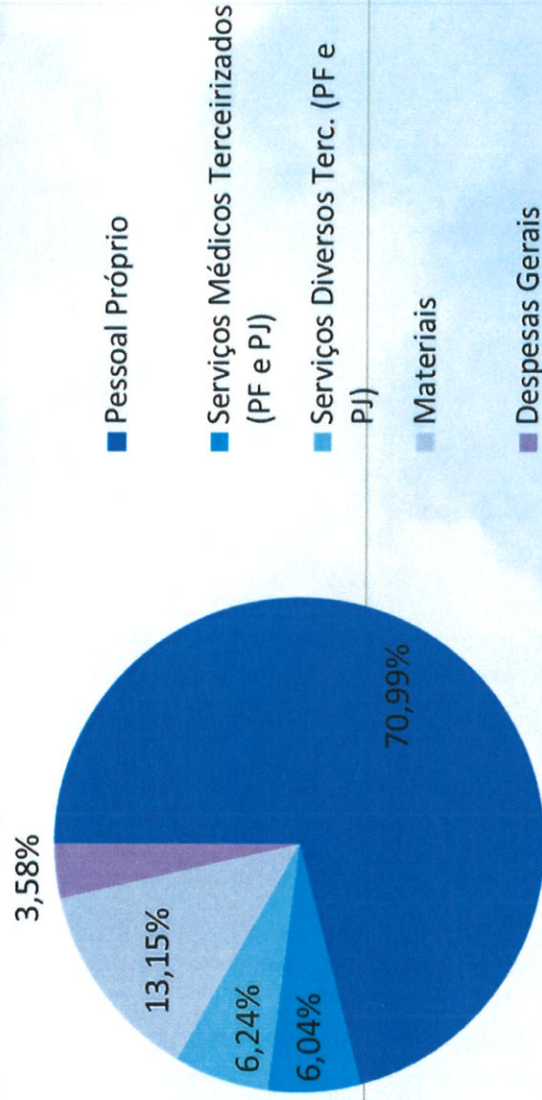

APURAÇÃO DE RESULTADO

Receita Total R\$ 22.600.926,60

Despesa Total R\$ 23.999.461,42

Resultado Anual R\$ (1.398.534,82)

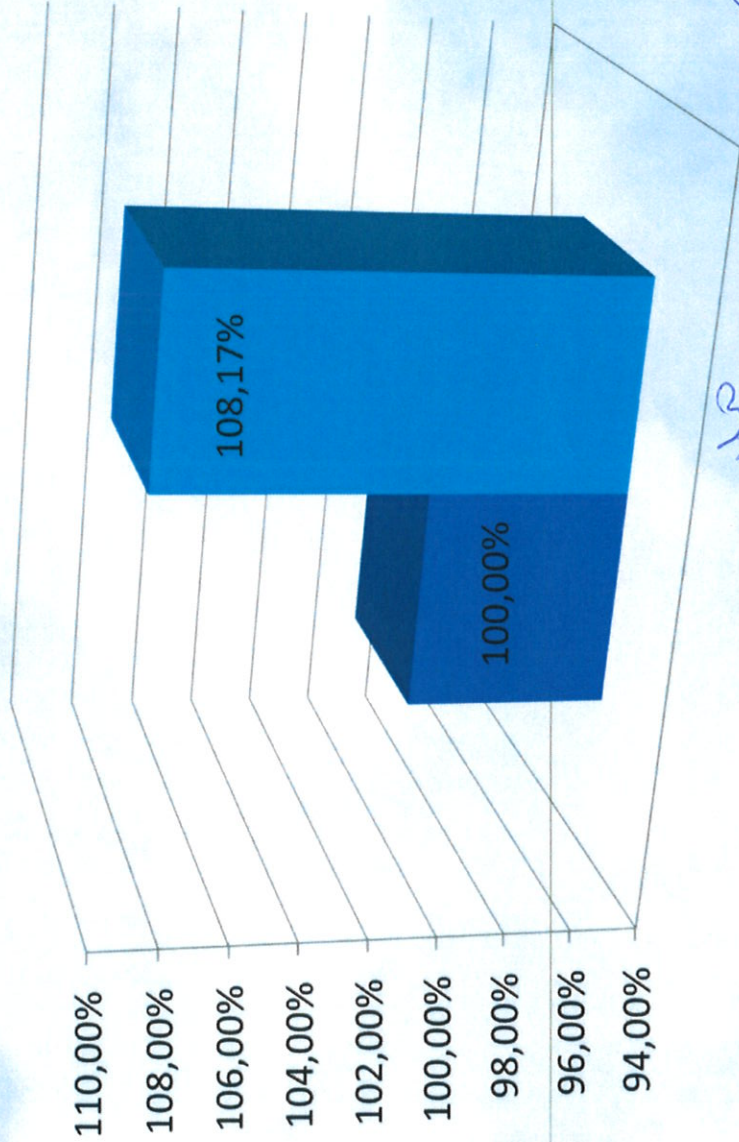

Fundação Manoel da Silva Almeida
Hospital Ermírio Coutinho
Cristiano Alves Barbosa
Contador - CRC-PE 023465/0-8/Mat.5530

■ Receita Total
■ Despesa

HEC Hospital Ermírio Coutinho
Diretor Médico - CRM 13513
Romão Pires

HEC - Hospital Ermírio Coutinho
Francisco Madero
Diretor Geral - CRM 7622

HEC Hospital Ermírio Coutinho
Vera D'Assis
Diretora Administrativa
25/03/2022

PARECER AUDITORIA

As demonstrações contábeis financeiras apresentadas no balanço patrimonial do Hospital Ermírio Coutinho pela empresa Audisa Auditoria e Consultoria, auditoria externa, apresentaram todos os aspectos relevantes no desempenho de suas operações e seus fluxos de caixa do exercício findo, não apresentando nenhuma ressalva.



APURAÇÃO DE RESULTADO ACUMULADO DO CONTRATO

Receita Total R\$ 192.839.486,87
Despesa Total R\$ 196.262.203,45

Déficit Acumulado do Contrato R\$ (3.422.716,58)

Saldo de Receita para Investimento : R\$ 263.166,67

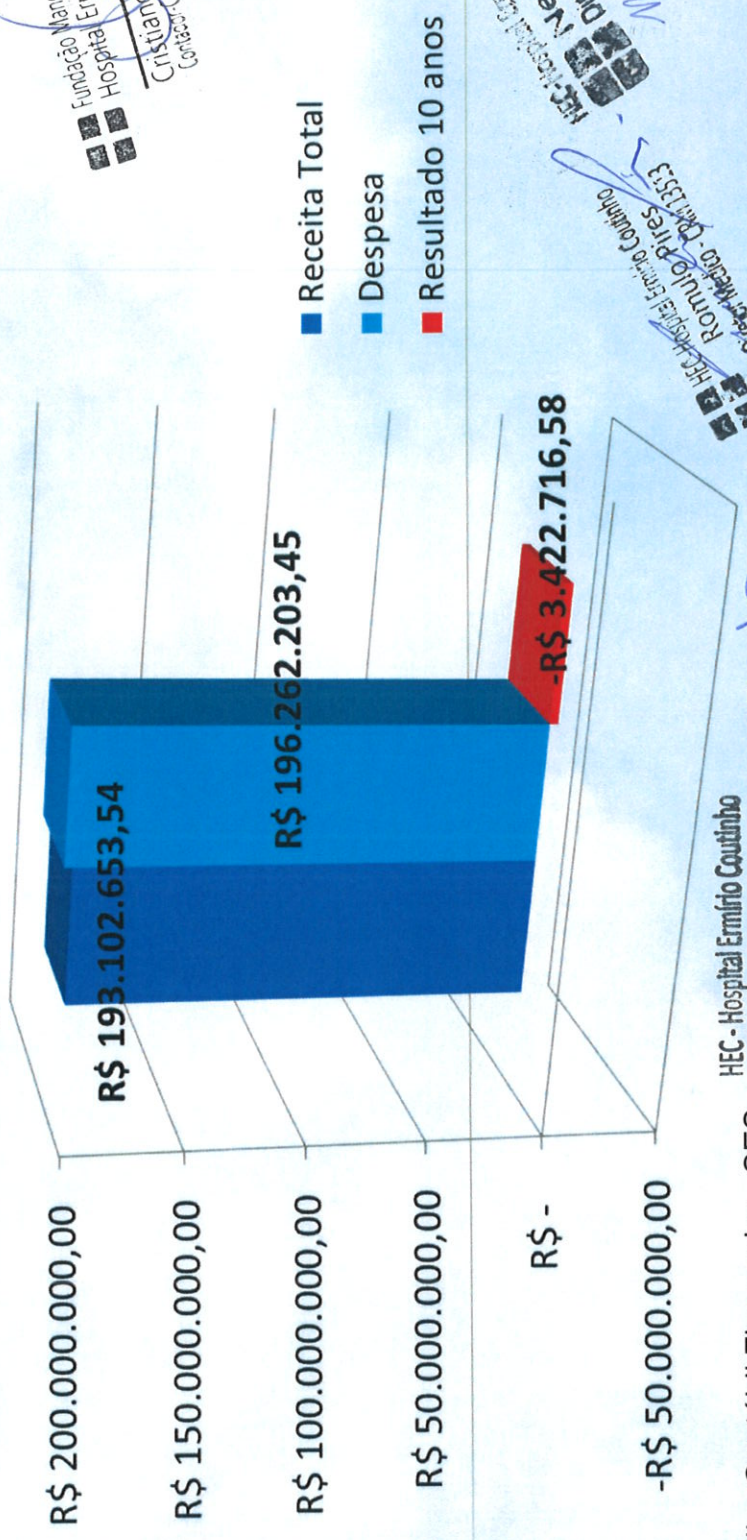

Fundação Marcela da Silva Almeida
 Hospital Ermírio Coutinho
 Cristiano Alves Barbosa
 Contato: 03134610-8146300

HEC - Hospital Ermírio Coutinho
 Romulo Pires - CRM 13573
 Diretor Médico
 HEC - Hospital Ermírio Coutinho
 Neuza Dias
 Diretora Administrativa
 25/11/2015

HEC - Hospital Ermírio Coutinho
 Francisco Madeira
 Diretor Geral - CRM 7522

GESTORES DO HEC



For
Dr. N

MELHORIAS REALIZADAS DURANTE OS 10 ANOS

Es B P

ENTRADA

2012

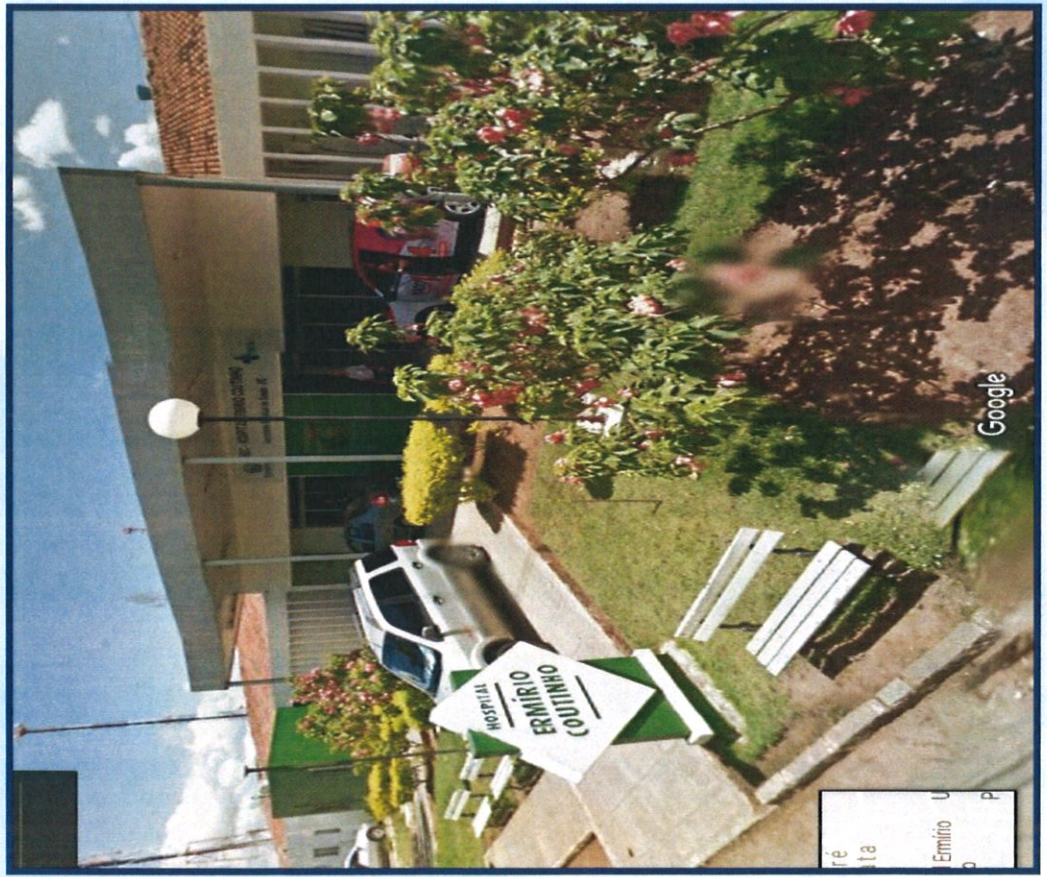

2021



[Handwritten signatures]

JARDIM

2012



2021



[Handwritten signature]

RECEPÇÃO

2012



2021



[Handwritten signature]
25

ESTACIONAMENTO

2012

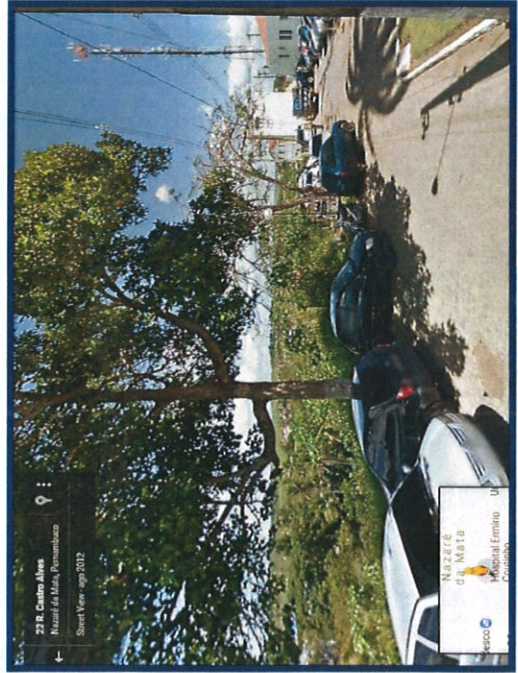
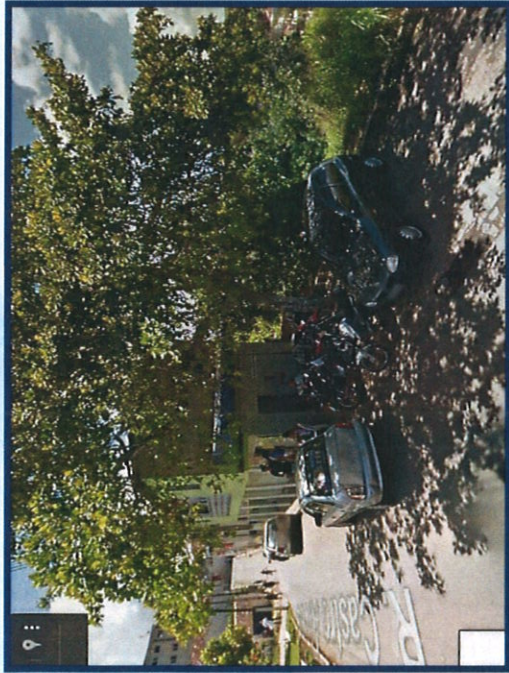

2021

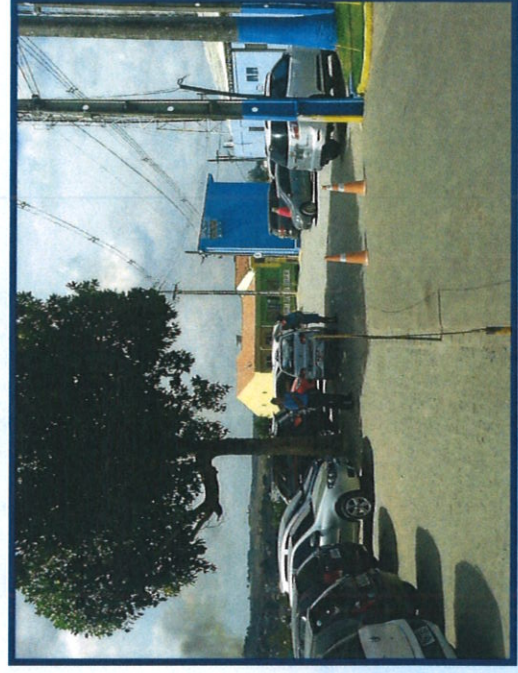

26

CISTERNA

2012

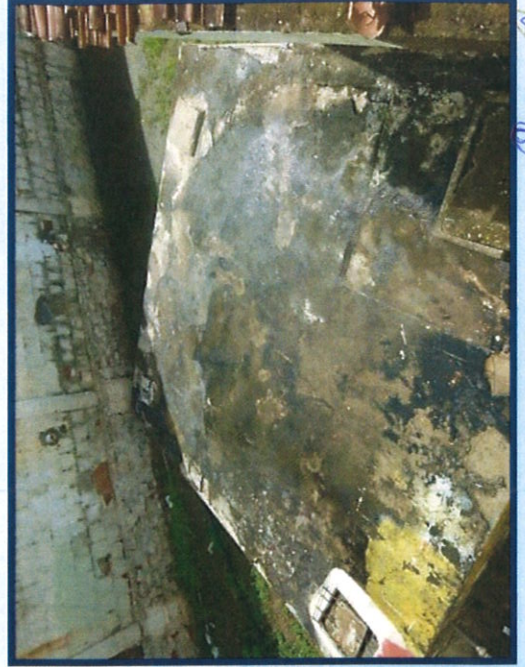
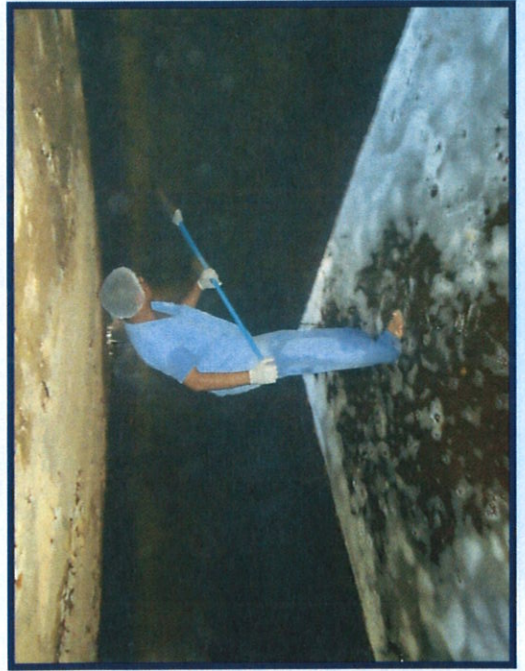
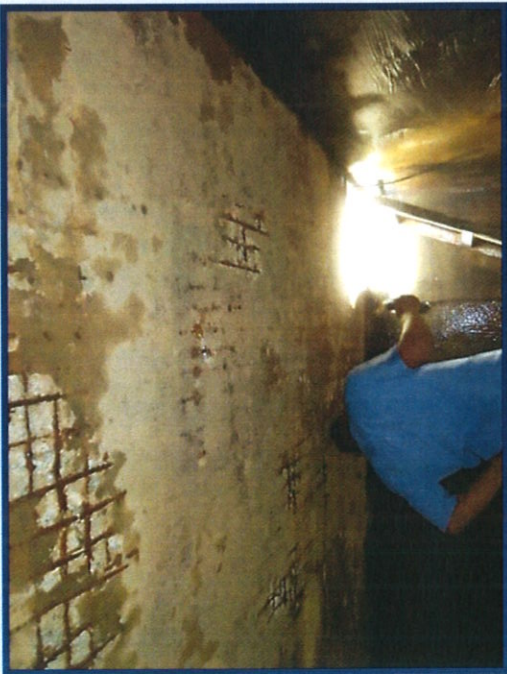

Handwritten signature or initials in blue ink.

CISTERNA

2021



28
R. P.

COBERTAS

2021



29
A. F.

CAIXA D'ÁGUA

2012

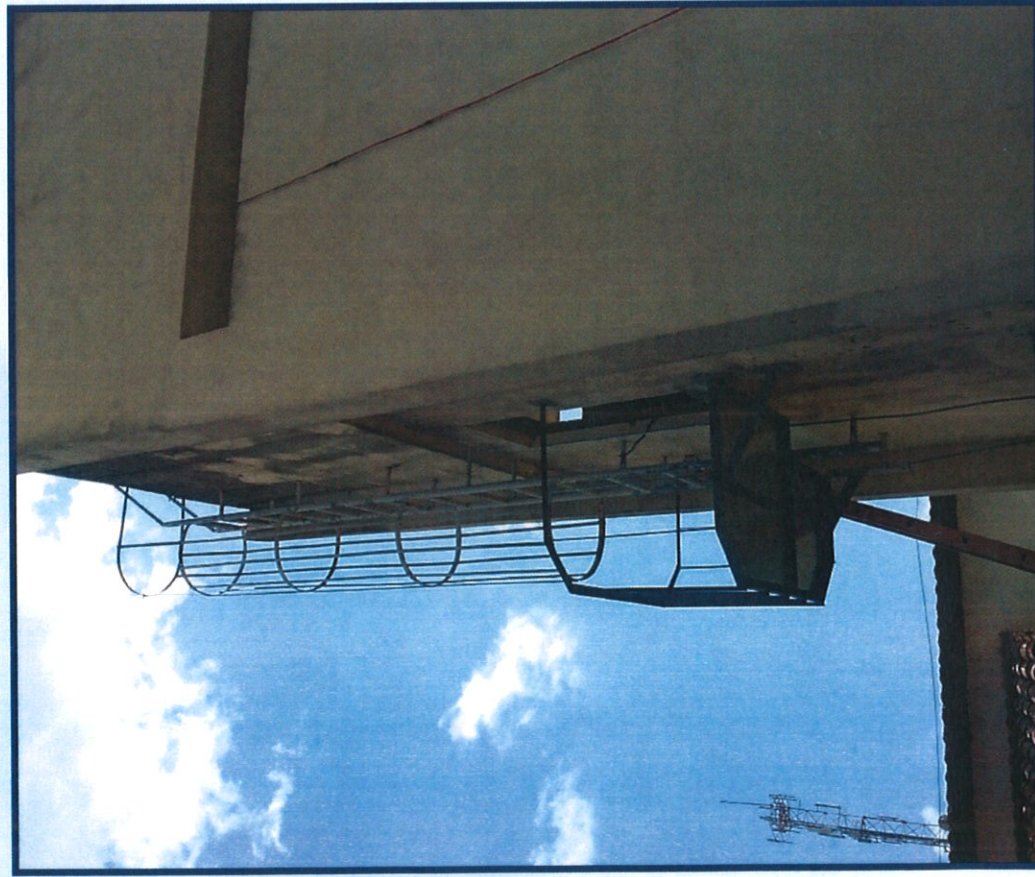

38
Ri.

CAIXA D'ÁGUA

2021

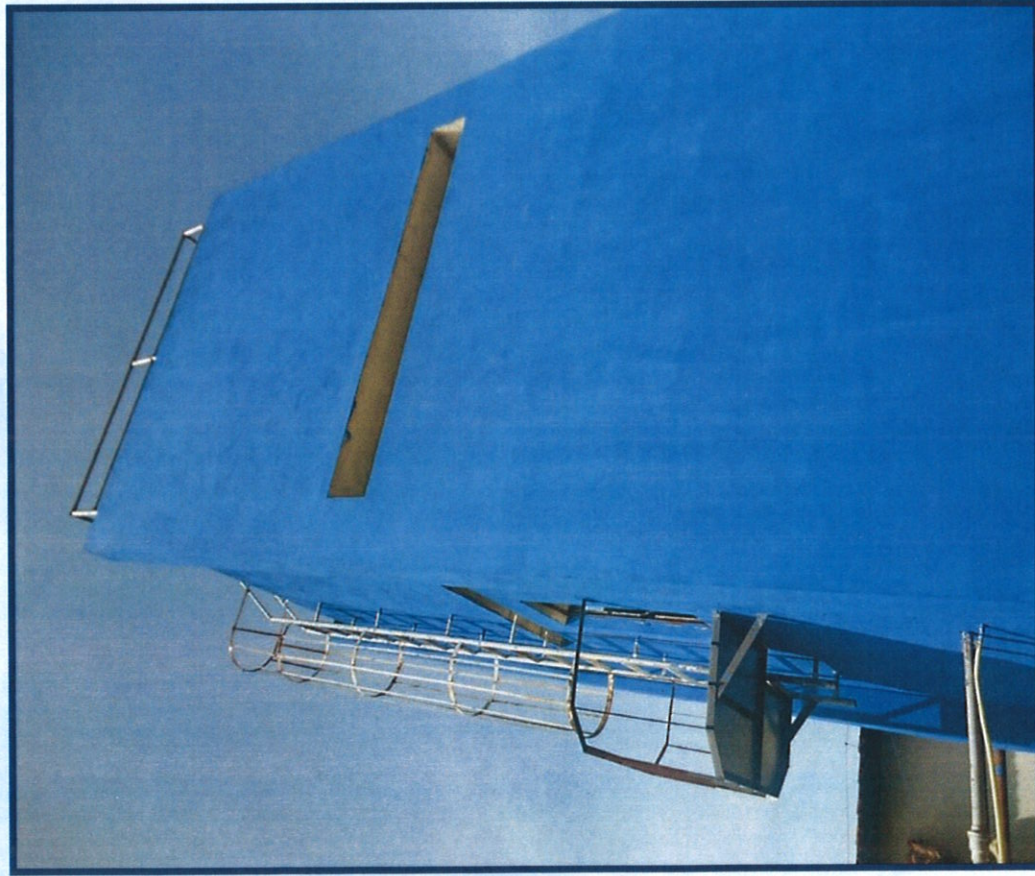

S. P.

CAIXA D'ÁGUA

2021



[Handwritten signature]

COLOCAÇÃO DE CERÂMICA E BATE-MACA NOS CORREDORES

2021



33
[Handwritten signature]

COLOCAÇÃO DE CERÂMICA NAS ENFERMARIAS

2021



34
D. S.

REFORMA DO PISO DO MAQUINÁRIO DA LAVANDERIA

2021



ALMOXARIFADO

2012

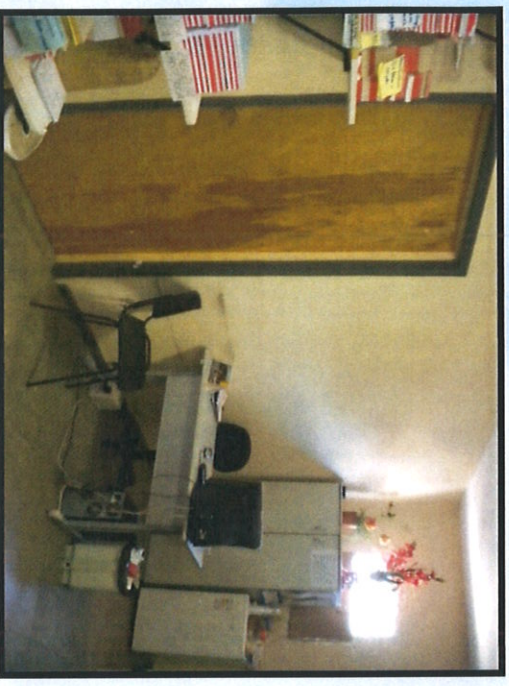

2021



Handwritten signature and scribbles.

FARMÁCIA

2012



2021



[Handwritten signature]

COZINHA

2012

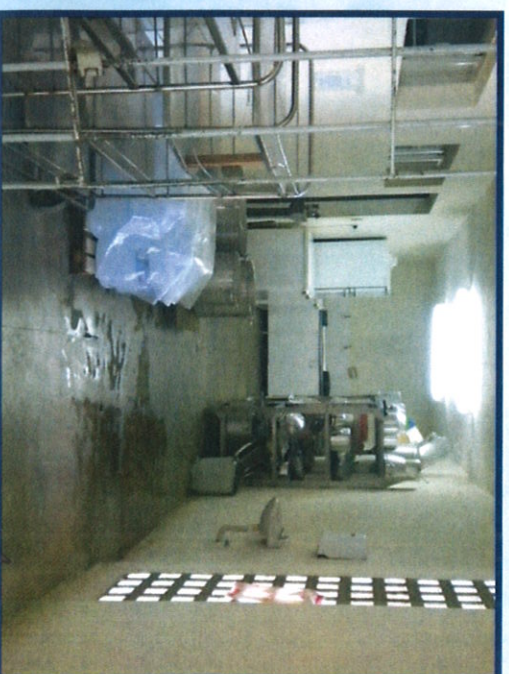
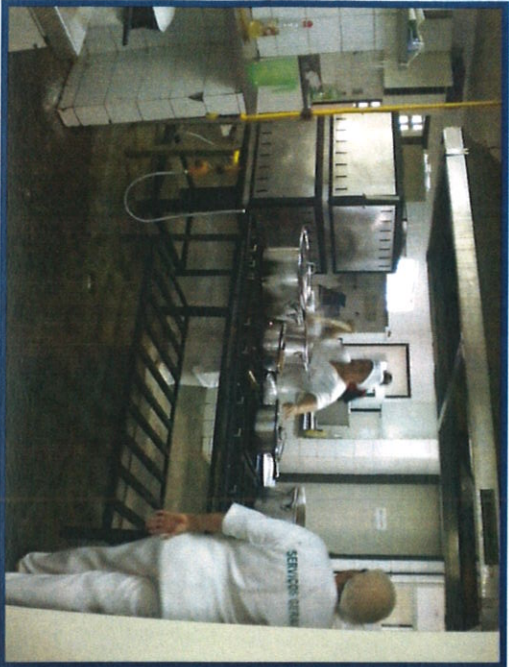

Handwritten signature or initials in blue ink.

COZINHA

2021



Handwritten signature and initials in blue ink.

REFEITÓRIO

2012



Handwritten signature or initials in blue ink.

REFEITÓRIO

2021



Handwritten signature or initials in blue ink.

BLOCO CIRÚRGICO

2012

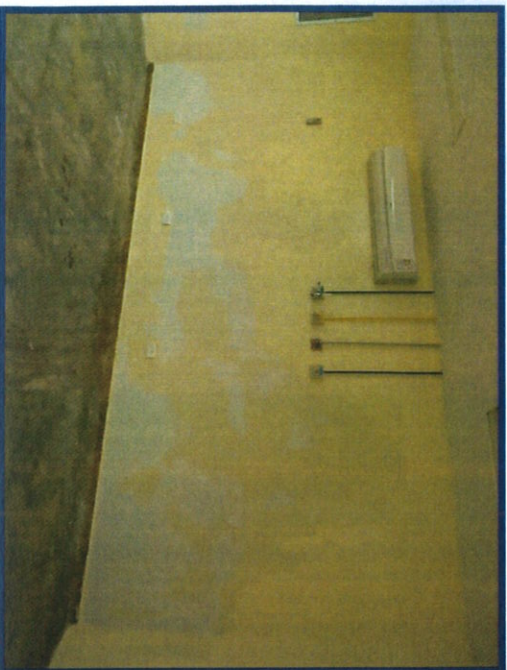
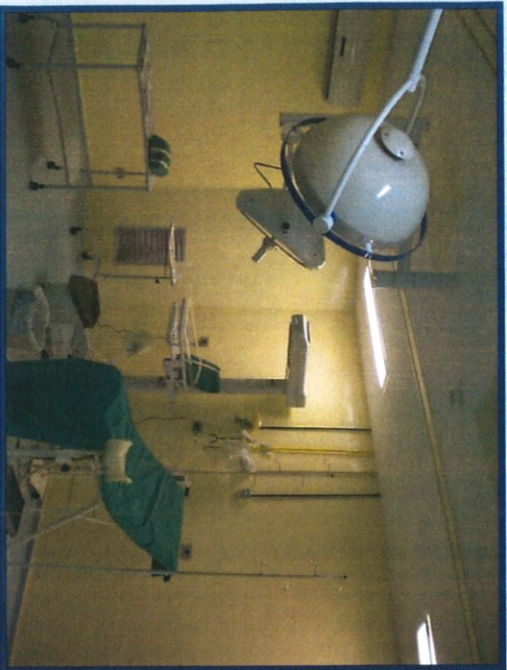

R
R
R

BLOCO CIRÚRGICO

2021

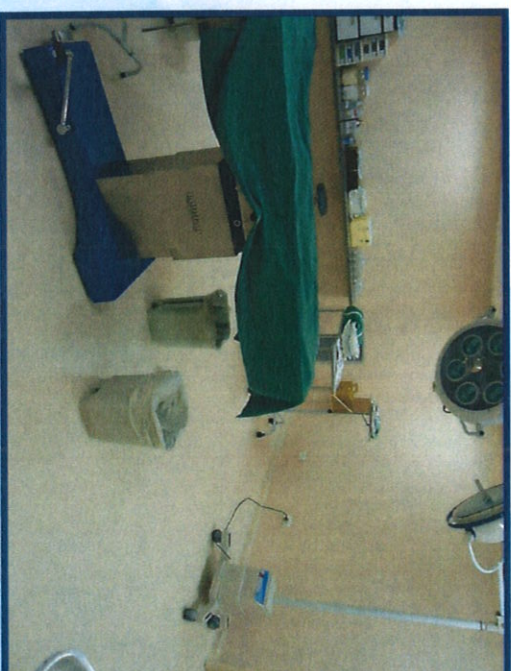
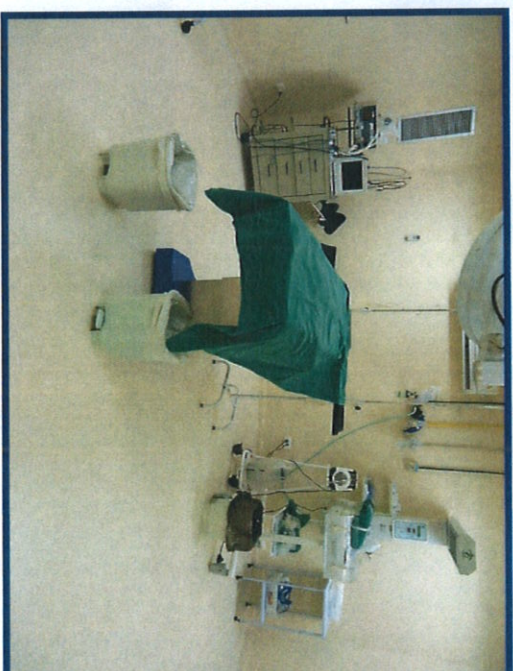

Handwritten signature and scribbles in blue ink, located at the bottom left of the page.

NECROTÉRIO

2012



2021



Handwritten signature
44

ARQUIVO

2012

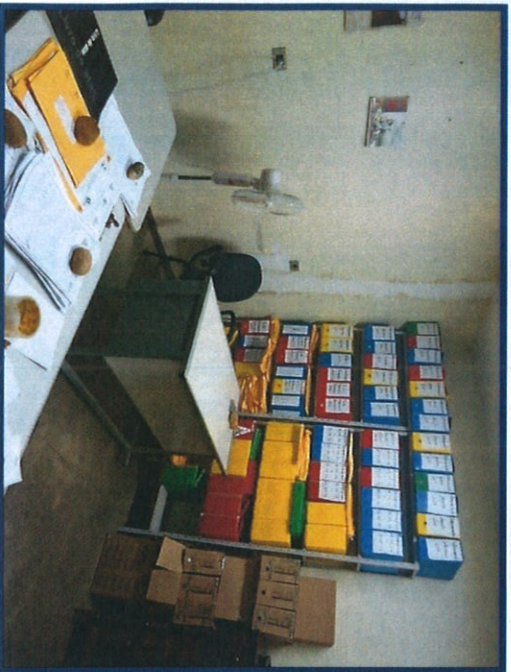

2021



Handwritten signature and the number 15.

AMBULÂNCIA



Handwritten signature and initials in blue ink.

“Você pode fazer qualquer coisa se tiver entusiasmo.

Pessoas cheias de entusiasmo são lutadoras, incansáveis, renovam as energias para executar ideias e projetos. Entusiasmo é a base para o progresso. Com ele, existem realizações. Sem ele, existem somente desculpas.”

Dr. Madeiro



47

OBRIGADO!